新西兰牛肉 出口牛肉

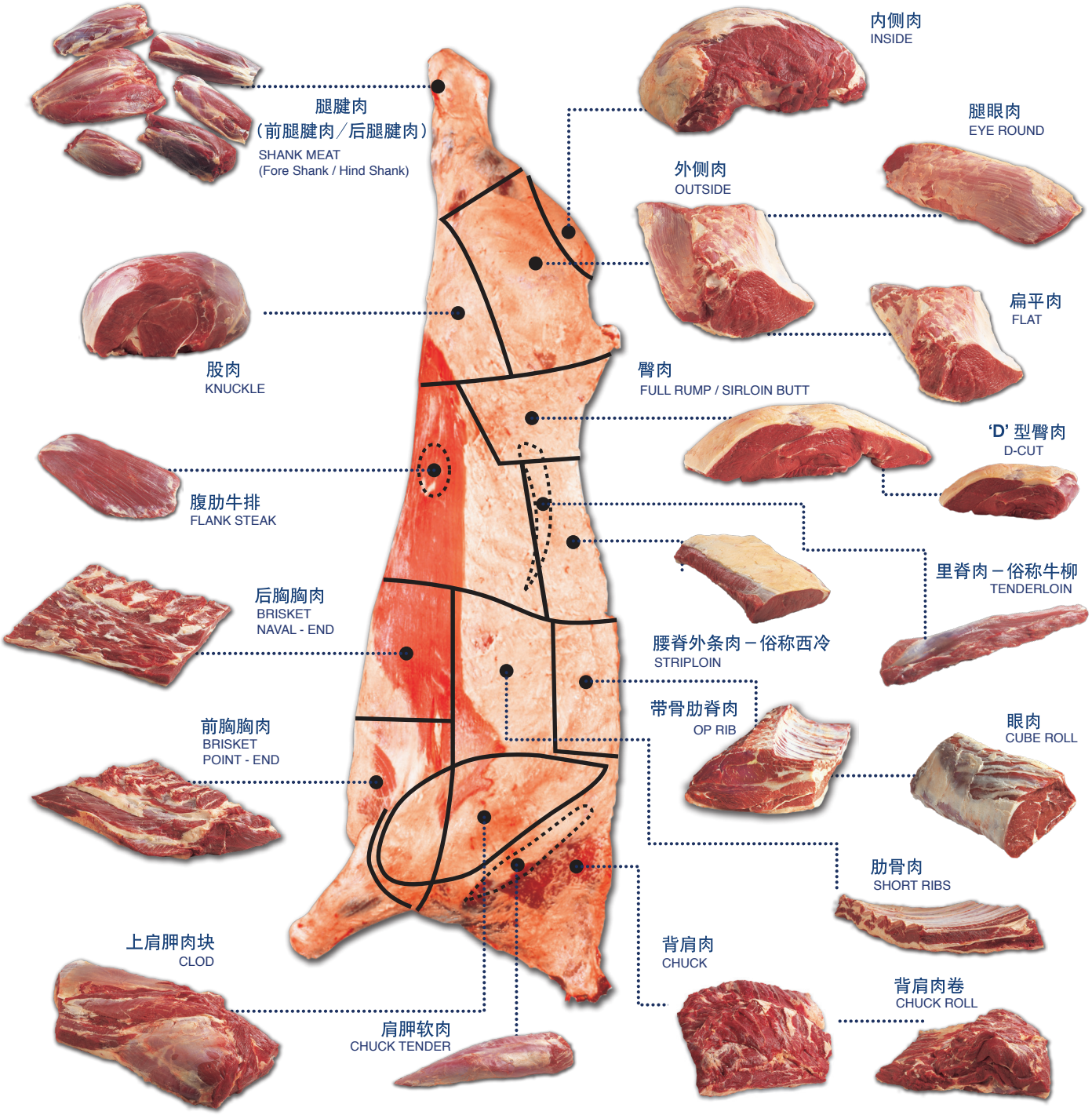
腿腱肉
（前腿腱肉／后腿腱肉）
SHANK MEAT
(Fore Shank / Hind Shank)
内侧肉
INSIDE
腿眼肉
EYE ROUND
外侧肉
OUTSIDE
扁平肉
FLAT
股肉
KNUCKLE
臀肉
FULL RUMP / SIRLOIN BUTT
'D' 型臀肉
D-CUT
腹肋牛排
FLANK STEAK
里脊肉－俗称牛柳
TENDERLOIN
后胸胸肉
BRISKET
NAVAL - END
腰脊外条肉－俗称西冷
STRIPLOIN
带骨肋脊肉
OP RIB
前胸胸肉
BRISKET
POINT - END
眼肉
CUBE ROLL
肋骨肉
SHORT RIBS
上肩胛肉块
CLOD
背肩肉
CHUCK
背肩肉卷
CHUCK ROLL
肩胛软肉
CHUCK TENDER

牛心
HEART
牛舌
TONGUE
牛背大板筋
PADDYWHACK
牛肚梁
MOUNTAIN CHAIN
牛颊肉
CHEEK MEAT
牛肚
TRIPE
牛尾
TAIL
牛肝
LIVER